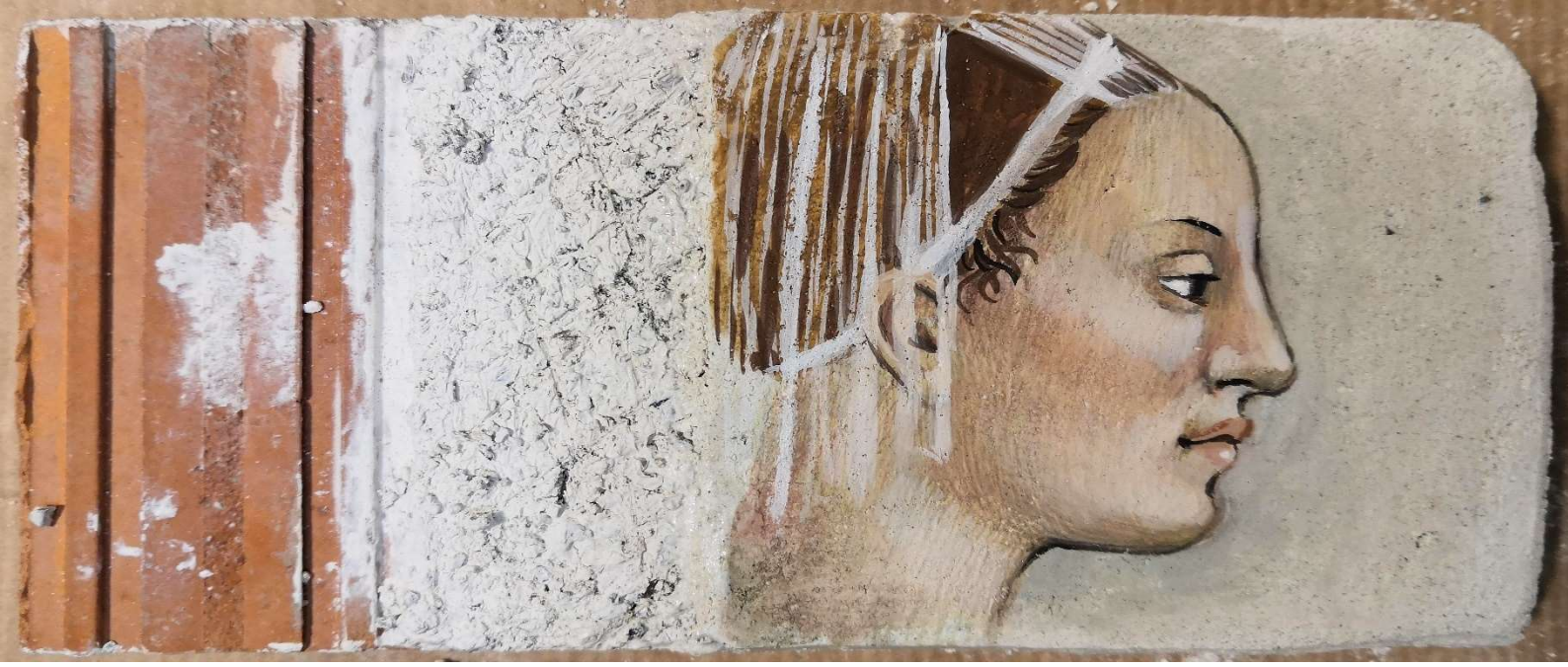

# LABORATORIO DI AFFRESCO

La magia di una delle tecniche pittoriche più antiche e apprezzate al mondo è alla portata di tutti. Scoprirete la pittura ad affresco in un workshop allestito all'interno di uno studio di restauro dove si respira un fascino antico come nelle botteghe artistiche del Rinascimento, circondati da opere d'arte del territorio toscano.
Paola, Marzia e Marco vi guideranno nella realizzazione di un dipinto: dalla stesura dell'intonaco su un supporto di piccole dimensioni, facilmente trasportabile, fino agli ultimi dettagli in punta di pennello, seguendo la stessa metodologia di artisti come Piero della Francesca.
Alla fine realizzerete una mini opera d'arte dal sapore antico e unico come il vostro estro! Anche i bambini potranno dare sfogo alla loro creatività, destreggiandosi con pennelli e colori in polvere, adatti a loro!

**COSA E' INCLUSO**

- attrezzatura di lavoro (camice, pennelli, tavolozza, pigmenti in polvere, strumenti per stendere l'intonaco, stampe e punteruoli)
- mini opera d'arte realizzata da voi

**COSA NON E' INCLUSO**

- Trasferimento da/a struttura
- Tutto quanto non indicato nella sezione "cosa è incluso"

**DURATA**

3 ore

**DISPONIBILITA'**

Esperienza disponibile tutto l'anno, da Lunedi a Domenica
Orari 10:00 o 14:00